

Iscrizione e Accredimento:

Eubea S.r.l., Provider Nazionale ECM con ID 360, è responsabile dei contenuti formativi, della qualità scientifica e della correttezza etica di questo corso ECM n. 242104 - Edizione 1 accreditato con **Crediti formativi n. 6,3** e rivolto a n. 50 partecipanti.

Professioni accreditate: Medico chirurgo (Oncologia, Anatomia Patologica, Gastroenterologia, Chirurgia Generale, Radioterapia, Medicina Interna).

Per conseguire i crediti relativi all'evento è necessario:

- che la propria categoria professionale e disciplina siano elencate tra quelle suddette
- garantire la propria presenza in sala per il 90% della durata dell'evento
- aver compilato in ogni sua parte e riconsegnato al provider al termine dei lavori la scheda anagrafica, la scheda qualità percepita ed il questionario di apprendimento
- aver risposto correttamente al 75% dei quesiti del questionario di apprendimento

Attestato ECM

L'attestato ECM verrà spedito all'indirizzo di posta elettronica indicato sul modulo, dopo aver effettuato le verifiche.

Il corso si prefigge di conseguire l'obiettivo "Documentazione clinica. Percorsi clinico - assistenziali diagnostici e riabilitativi profili di assistenza- profili di cura.

Modalità di valutazione della presenza e dell'apprendimento

- Firma di presenza
- Rilevazione della qualità percepita tramite scheda
- Valutazione di apprendimento tramite questionario composto da 3 domande per ogni credito attribuito con 4 risposte ed 1 sola corretta

Attestato di partecipazione

Ai partecipanti verrà rilasciato l'attestato di partecipazione.

Responsabile Scientifico: Dott. Guglielmo Nasti

Segreteria Scientifica:

Dr. Alessandro Ottaiano, Dr. Francesco Izzo, Dr. Guglielmo Nasti

Provider ECM e Segreteria Organizzativa



Via Pietravallo, 11 - 80131 Napoli
tel. 081.5456125 fax 081.19324957
info@eubea.it - www.eubea.it

Con il contributo non condizionato di:

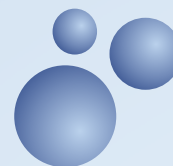

Strategie terapeutiche nelle metastasi epatiche da carcinoma del colonretto: Il corso multidisciplinare

5
Dicembre
2018



Presidente: Dott. Guglielmo Nasti

Hotel Villa Capodimonte
Salita Moiarriello, 66 - Napoli

Ore 13.15 Registrazione partecipanti

Ore 13.30 Introduzione, rationale ed obiettivi del corso
Dr. Guglielmo Nasti, Dr. Francesco Izzo

I SESSIONE

Moderatori: Dr. Antonio Avallone, Dr. Paolo Delrio

Ore 14.00 Lecture: Flow-chart terapeutica nel cancro del colon-retto metastatico
Dr. Antonio Avallone

Ore 14.30 Ruolo dell'oncologo medico nel trattamento delle metastasi epatiche potenzialmente resecabili
Dr.ssa Erika Martinelli

Ore 15.00 Ruolo dell'oncologo medico nel trattamento delle metastasi epatiche resecabili
Dr. Alessandro Ottaiano

Ore 15.30 Metastasi epatiche da cancro del colon retto: ruolo del radiologo
Dr.ssa Vincenza Granata

Ore 15.45 Ruolo del chirurgo
Dr. Francesco Izzo

Ore 16.15 Ruolo dell'anatomo-patologo
Dr.ssa Fabiana Tatangelo

Ore 16:45 Quale ruolo per la terapia immunologica nel trattamento delle metastasi epatiche da colon-retto?
Dr.ssa Stefania Scala

Ore 17.15 Discussione interattiva

Moderatori: Dr. Paolo Delrio, Dr. Antonio Avallone

Ore 17.45 Coffee break

II SESSIONE

Presentazione di casi clinici

Moderatori: Dr. Vincenzo Montesarchio, Dr. Francesco Bianco

Ore 18.00 Caso Clinico n. 1
Dr. Andrea Belli

Ore 18.30 Caso Clinico n. 2
Dr. Anna Nappi

Ore 19.00 Discussione interattiva

Moderatori: Dr. Vincenzo Montesarchio; Dr. Francesco Bianco

Ore 19.15 Verifica dell'apprendimento - Scheda qualità percepita

Ore 19:45 Chiusura evento

Faculty

AVALLONE ANTONIO

*Direttore UOC Oncologia Medica Addominale
Istituto Tumori di Napoli, Fondazione "G. Pascale" Napoli*

BELLI ANDREA

Oncologo Istituto Tumori di Napoli, Fondazione "G. Pascale" Napoli

BIANCO FRANCESCO

*Responsabile UOSD Chirurgia del 3° livello degli screening colon-rettale
Istituto Tumori di Napoli, Fondazione "G. Pascale" Napoli*

DEL RIO PAOLO

Direttore UOC Chirurgia Oncologica colon-rettale. Direttore Dipartimento di Oncologia Addominale Istituto Tumori di Napoli, Fondazione "G. Pascale" Napoli

GRANATA VINCENZA

Radiologo, Istituto Tumori di Napoli, Fondazione "G. Pascale" Napoli

IZZO FRANCESCO

*Direttore UOC Chirurgia Epatobiliare
Istituto Tumori di Napoli, Fondazione "G. Pascale" Napoli*

MARTINELLI ERIKA

Ricercatore Oncologia Medica Università degli Studi della Campania Luigi Vanvitelli Napoli

MONTESARCHIO VINCENZO

Direttore U.O.C di Oncologia Ospedale Monaldi A.O. dei Colli Napoli

NASTI GUGLIELMO

*Responsabile UOSD Terapie Innovative nelle metastasi addominali
Istituto Tumori di Napoli, Fondazione "G. Pascale" Napoli*

NAPPI ANNA

*Dirigente Medico Oncologo dell'UOC Oncologia Medica Addominale
Istituto Tumori di Napoli, Fondazione "G. Pascale" Napoli*

OTTAIANO ALESSANDRO

*Dirigente Medico Oncologo UOSD Terapie Innovative nelle metastasi addominali
Istituto Tumori di Napoli, Fondazione "G. Pascale" Napoli*

SCALA STEFANIA

Dirigente Medico UOSC Genomica Funzionale UOSS Immunologia Molecolare ed Immunoregolazione Istituto Tumori di Napoli, Fondazione "G. Pascale" Napoli

TATANGELO FABIANA

*Dirigente Medico Anatomo-Patologo, Responsabile S.S. Patologia Entero-Proctologica
Istituto Tumori, Fondazione "G. Pascale" Napoli*

